

Studio di Architettura ed Urbanistica Dott. Arch. Pasquale Favara
Via Maiella n. 5 - 65027 - Scafa (PE) Tel. 085.8542394
e-mail: pfavara@libero.it - pec: pasquale.favara@archiworldpec.it



CITTA' DI ROSETO DEGLI ABRUZZI
Provincia di Teramo

"PROGETTO PER LA REALIZZAZIONE DI UN EDIFICIO COMMERCIALE PRIVATO AI
SENSI DEL REGOLAMENTO VIGENTE ALLEGATO AI PROGRAMMI URBANI
COMPLESSI (P.U.C.)"



**DOCUMENTAZIONE
FOTOGRAFICA**

RICHIESTA AUTORIZZAZIONE PAESAGGISTICA

Committente	BRICK SRL	Brick S.r.l. Via Mazzoni scv 63030 Monsignore (Del Tronto (A*)) C.F. 0122213075 - P.I. 015135904
Procuratrice speciale	Dott.ssa Lucia Grandoni	
Il Progettista	Dott. Arch. Pasquale Favara	

DOCUMENTAZIONE FOTOGRAFICA





FOTO 1. Vista dal lotto verso la rete ferroviaria



FOTO 2. Vista dal lotto verso la rete ferroviaria

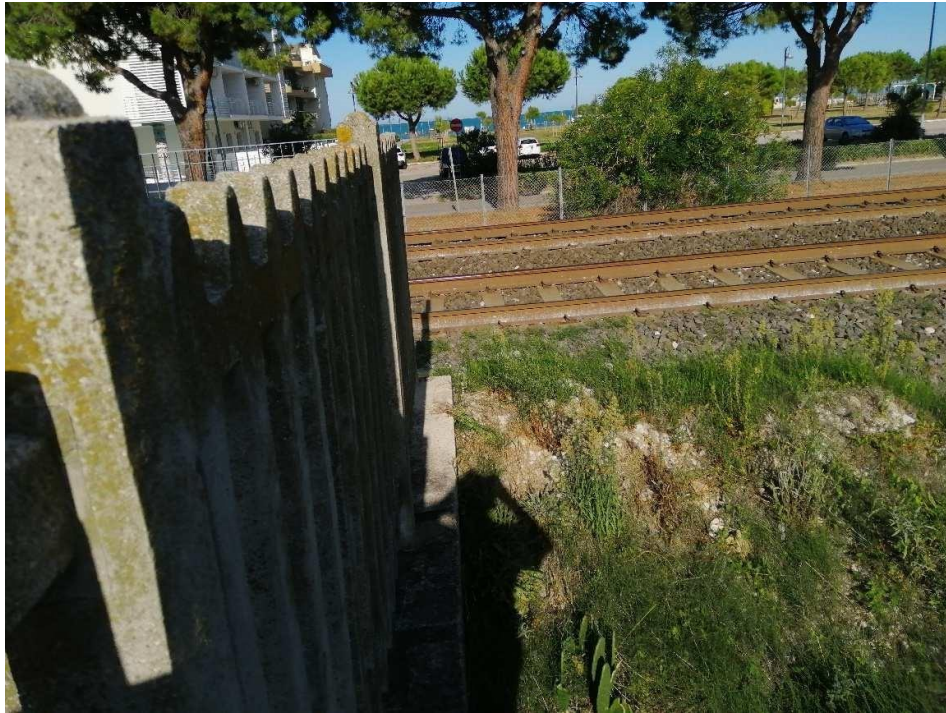

FOTO 3. Vista dei portali tralicciati

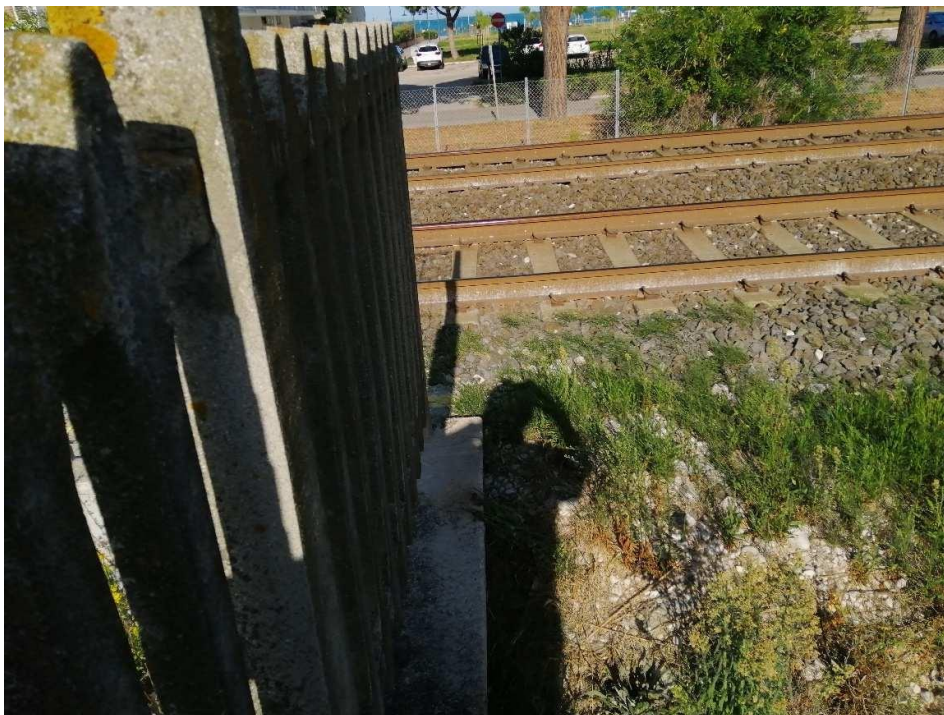

FOTO 4. Vista dei portali tralicciati



FOTO 5. Vista dei portali tralicciati



FOTO 6. Vista dell'area a confine con le ferrovie



FOTO 7. Vista dell'area a confine con le ferrovie



FOTO 8. Vista dell'area a confine con le ferrovie



FOTO 9. Vista dell'area



FOTO 10. Vista dell'area



FOTO 11. Vista del limite di proprietà e del fabbricato esistente



FOTO 12. Vista della stradina a confine



FOTO 13. Vista lungo la statale



FOTO 14. Vista lungo la statale

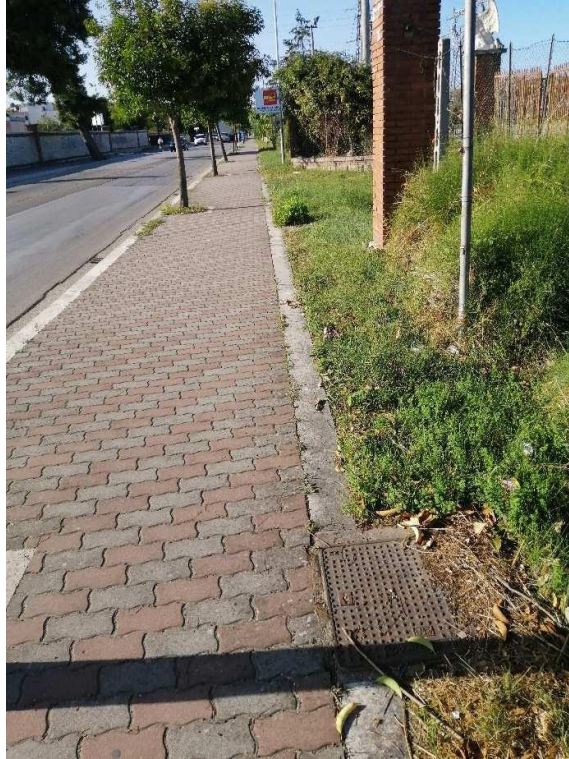

FOTO 15. Vista lungo la statale

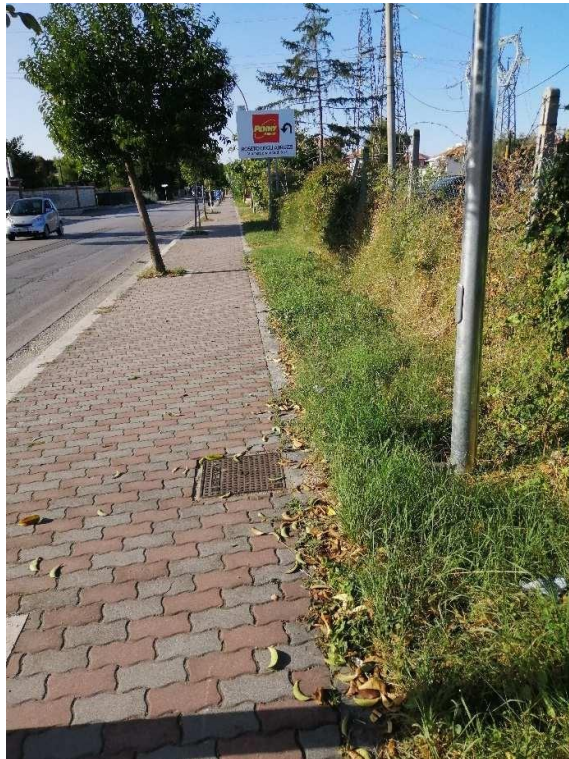

FOTO 16. Vista dell'accesso al lotto lato nord



FOTO 17. Vista da Viale Makarska verso le ferrovie



FOTO 18. Vista da Viale Makarska verso i tralicci



FOTO 19. Vista da Viale Makarska verso I portali tralicciati

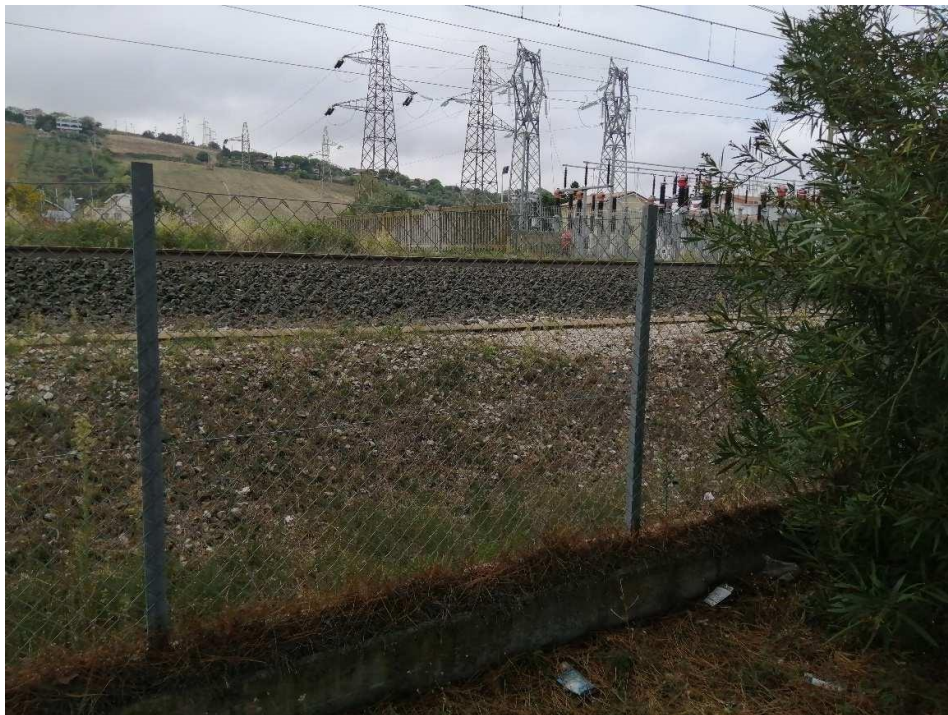

FOTO 20. Vista da Viale Makarska verso I portali tralicciati



FOTO 21. Vista da Viale Makarska verso le ferrovie



FOTO 22. Vista dell'ingresso lato nord dal marciapiede opposto



FOTO 22. Vista dell'ingresso lato nord dal marciapiede opposto



FOTO 23. Vista del lotto dal marciapiede opposto



FOTO 24. Vista dell'ingresso lato sud dal marciapiede opposto



FOTO 25. Vista del fabbricato dal marciapiede opposto



FOTO 26. Vista del fabbricato e dell'ingresso sud



FOTO 27. Vista da Viale Makarska verso la ferrovia



FOTO 28. Vista da Viale Makarska verso la ferrovia



FOTO 29. Vista del fabbricato e della recinzione della proprietà dal marciapiede opposto



FOTO 30. Vista dell'ingresso lato nord



FOTO 31. Vista dell'ingresso lato nord



FOTO 32. Vista del lotto

PUNTI DI VISTA FOTO

PRIMA CICLARE

VIALE MAKARSKA

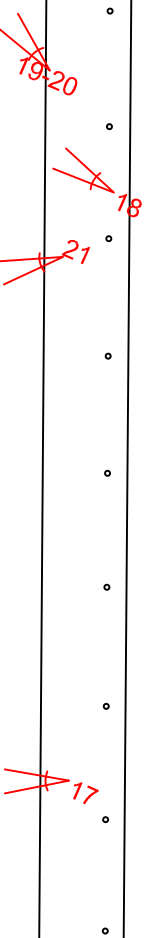

RETE FERROVIARIA Teramo/Bologna

